# Воскресенское

туристическая жемчужина Башкортостана

## Добро пожаловать в Воскресенское!

**Воскресенское** – село в Мелеузовском районе Башкортостана, административный центр Воскресенского сельсовета

## История

- В 1745 году здесь был построен старейший медеплавильный завод на Урале.
- В 1769 году заложен каменный храм, но его строительство затянулось на 18 лет, и было закончено только в 1788 году.
- В 1874 году для лечения рабочих Воскресенского завода владелец предприятия В. А. Пашков построил двухэтажную кирпичную больницу.
- С 29 ноября 1919 года село являлось центром Юрматынского кантона.

# **5 причин**
влюбиться
в Воскресенское

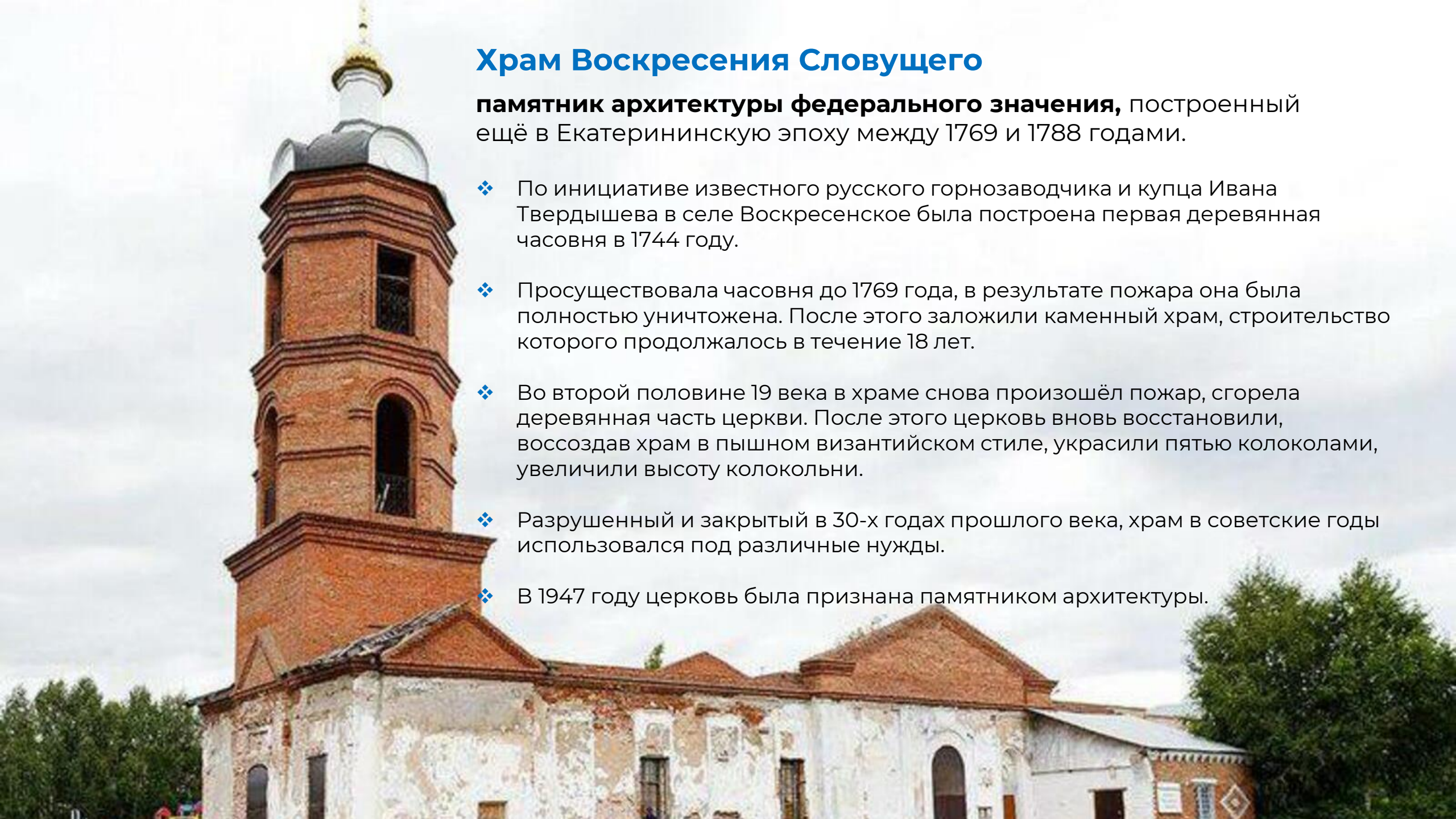

# Храм Воскресения Словущего

**памятник архитектуры федерального значения,** построенный ещё в Екатерининскую эпоху между 1769 и 1788 годами.

- По инициативе известного русского горнозаводчика и купца Ивана Твердышева в селе Воскресенское была построена первая деревянная часовня в 1744 году.
- Просуществовала часовня до 1769 года, в результате пожара она была полностью уничтожена. После этого заложили каменный храм, строительство которого продолжалось в течение 18 лет.
- Во второй половине 19 века в храме снова произошёл пожар, сгорела деревянная часть церкви. После этого церковь вновь восстановили, воссоздав храм в пышном византийском стиле, украсили пятью колоколами, увеличили высоту колокольни.
- Разрушенный и закрытый в 30-х годах прошлого века, храм в советские годы использовался под различные нужды.
- В 1947 году церковь была признана памятником архитектуры.

# Комплекс Воскресенского медеплавильного завода

**памятник промышленной кирпичной архитектуры дореволюционной России,** первый медеплавильный завод, появившийся на Урале.

- Основан в 1745 году купцом И.Б. Твердышевым на основе утвержденного Сенатом контракта с Оренбургской губернской канцелярией (1744 г.).
- Назван по р. Воскресенка, протекающей около Табынской крепости (100 км к северу), где в 1736 г. начиналось строительство казенного завода.
- В результате падения цен на чугун в начале XX века завод стал нерентабельным и был закрыт.
- За 150 лет работы завода было выплавлено 27 846 тонн меди.

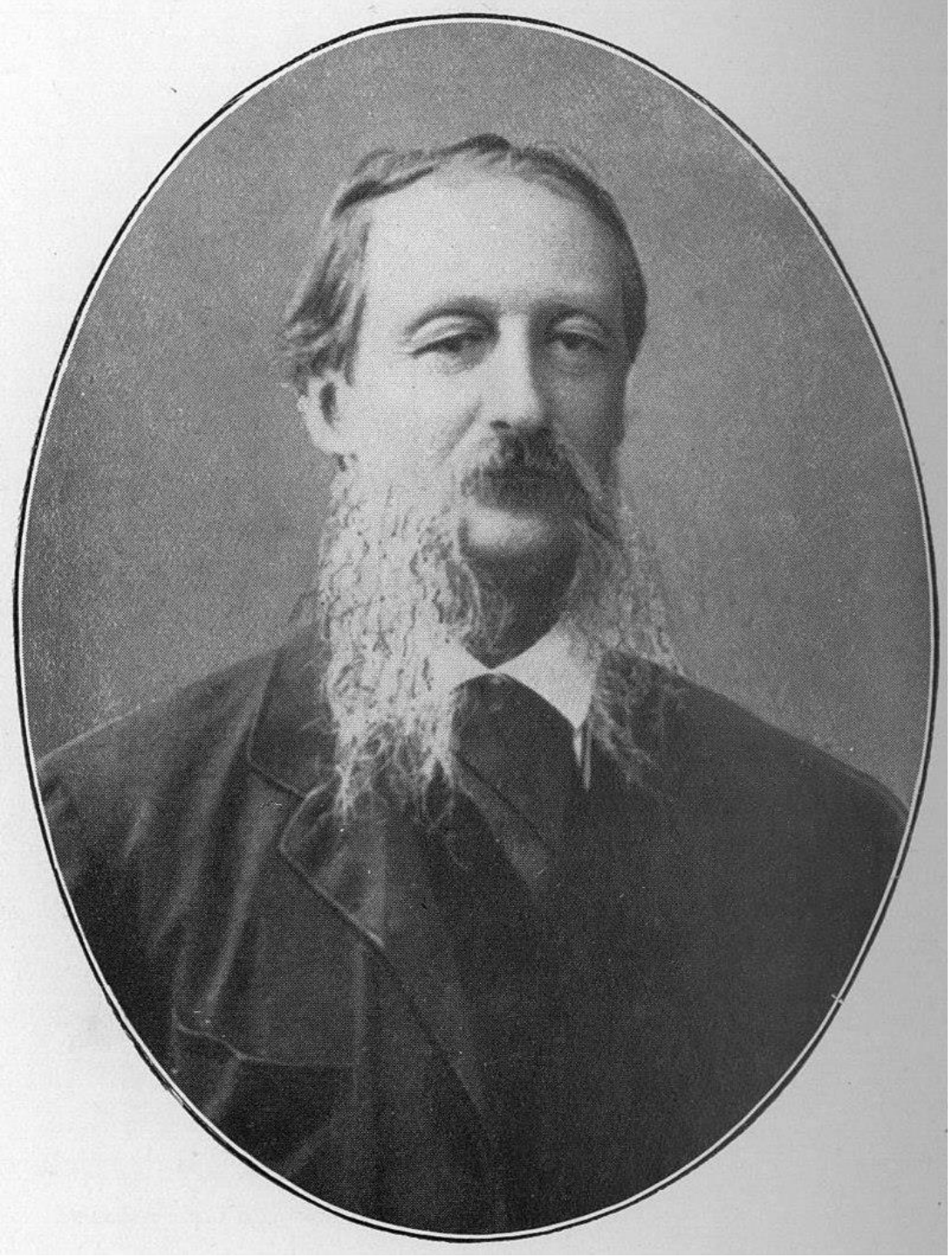

## Воскресенская больница

**была построена В. А. Пашковым в 1874 году для лечения заводских рабочих.**

- Первоначально она называлась Воскресенско – Верхоторская лечебница с обслуживанием населенных пунктов связанных с этими медеплавильными заводами.
- В одном из архивных документов упоминается имя одного из первых врачей больницы врача Идриховского, подпись которого стоит под заключением о смерти заводского рабочего.
- В 1902- 1927 годах врачом больницы был Эдгард Иванович Корлейс, выпускник Тартуского университета.Здесь же работали фельдшерами его сестры Эмма и Эрна.

# Воскресенская картинная галерея

**основана в 1970 году по инициативе художников из Москвы,** эвакуированных в годы Великой Отечественной войны в село Воскресенское.

- Размещается галерея в бывшем доме Эргарда Ивановича Корлейса — известного хирурга, участника Китайского похода 1900–1901 годов.

- Основная часть коллекции галереи — работы московских художников-«воскресенцев» — 349 экспонатов. Также в галерее можно познакомиться с народным декоративно-прикладным искусством, связанным с историей села, культурой и бытом его жителей, историей Воскресенского завода и церкви, жизнью и деятельностью Эргарда Ивановича Корлейса.

# **Путеводитель**
по Воскресенскому

# Построй свой маршрут по карте

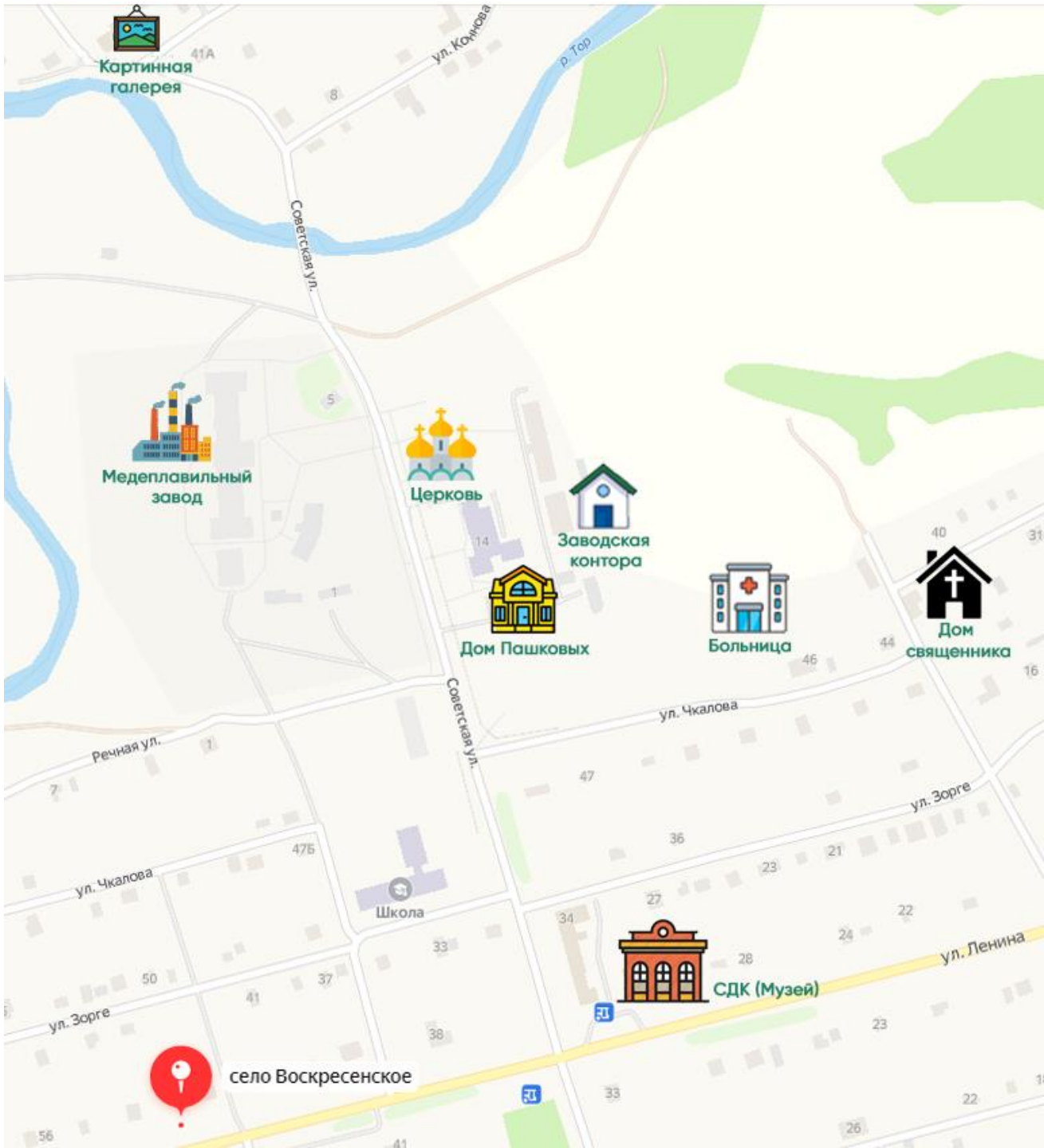

# Контакты

Сайт Геопарка «Торатау»

Сайт села Воскресенское